园区介绍

杭州市大学生创业园(杭州师范大学)建立于2009年，是以培育和引导学生自主创业，为学生创业提供服务和支持，培养创新人才、拓展创新产业的一个集创业思想集聚基地、创业就业基地、创业项目研发基地、大学生实践教学基地、高校科研成果转化基地于一体的多功能学生创新创业孵化器。针对目前学校大学生创业实践特点，围绕“专创融合”的发展需求，突出学科优势和国家创新科技导向，深挖校友和区域优势资源，打造杭师系品牌特色的创新创业教育和实践综合体。

大学生创业园设施完备，功能齐全，2015年被认定为“杭州市大学生创业园”。园区现有面积3000余方（不含学院创业分园），使用面积近1200方，配套创咖、会议室、创客交流区等公共服务设施。园区入驻企业以文化创意、影视动漫、教育培训以及电商服务等行业为主，园区最大容量40-50个团队，已累计孵化220余家创业企业。

发展目标

坚持“多元、包容、开放、跨界”的理念，集聚创意、创新、创造的优势资源，推动高校深化产教融合、“校、企、政、社”协同育人，努力打造国家级、省级大学生“双创”先进示范基地。

- 打造集教育、培育、孵化于一体的创新创业实践实训平台
- 构建“创新思维、创客空间、项目孵化、创业投资”的良性创业生态系统
- 凝聚一批优质的大学生创业团队、创客人才
- 成立“杭州师范大学大学生创新创业基金”，引入社会投融资源
- 丰富创新创业教育载体，加强各类工作室、创新实验室以及师生共创项目的扶持力度，形成可持续发展的“双创”发展机制

配套服务

- 办公场地
- 桌椅网络
- 自助打印
- 共享会议室
- 政策解读
- 赛事打磨
- 人才引进
- 创业培训
- 资源对接
- 社群服务
- 融资对接
- 疑问解答

入驻条件

01

创业团队负责人必须是在校生或毕业2年内校友，负责人所持股份不低于30%。

02

入驻的创业团队自愿接受创业园的相关管理制度，需配合学生创业指导中心开展各种活动，遵守执行校园各项规定。

03

创业项目具有一定的创新性、良好的市场前景，可落地孵化及可持续发展的潜力。

04

具备一定的项目启动资金和承担风险的能力，入驻创业园后能在园区内正常开展工作。

入驻程序

01

关注就创网入驻通知，经自行申请、学院推荐后向大学生创业指导中心提交入驻申请表并附上以下佐证材料：

- ★ 项目负责人身份证明、学籍证明
- ★ 已注册公司的提供公司营业执照等复印件
- ★ 创业计划书
- ★ 其它相关证明材料

02

初审合格后，大学生创业指导中心组织专家评审，确定入驻名单；

评审通过

03

项目评审通过，大学生创业指导中心与项目团队签订入驻协议等相关材料，并按规定入驻办公。

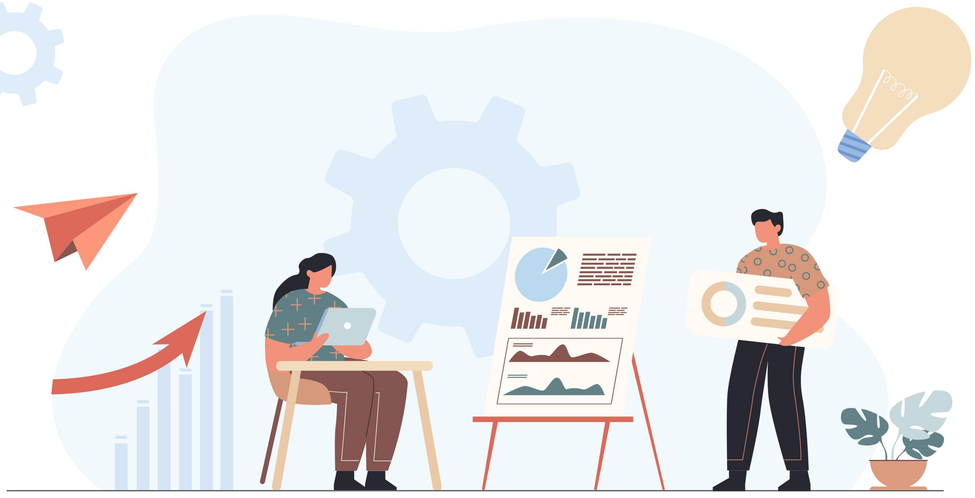

场地介绍

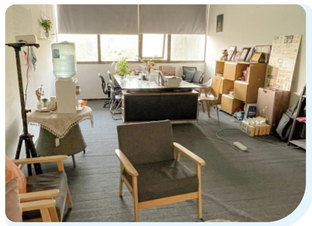

独立空间

申请条件:

- 入驻**半年内**注册成立公司
- 团队成员不少于**3人**
- 公司年销售额不少于**20万**
- 办公室有成熟的企业文化建设
- 每年承办**一次**创业园团建活动
- 积极参加创新创业竞赛获**校级以上**荣誉

考核要求:

- 每年至少提供**1名**本校学生实习机会
- 按时参加学校组织的创新创业活动
- 和园区不少于**一家**企业结对进行帮扶
- 全年考核均需保持在**优秀**及以上

可申请房间		
恕园2号楼	恕园4号楼	恕园5号楼
· 2-204 ·	· 4D-101 ·	· 5D-101 ·
· 2-206 ·	· 4D-103 ·	恕园6号楼
· 2-207 ·	· 4D-106 ·	· 6D-103 ·
· 2-209 ·	· 4D-107 ·	· 6D-104 ·
· 2-210 ·	· 4D-108 ·	
· 2-211 ·	· 4D-109 ·	
· 2-212 ·		
· 2-213 ·		

独立空间 | 共享会议室 | 办公桌 | 文件柜 | 免费水电 | 无线网络

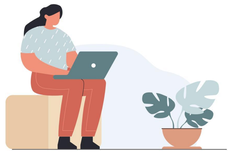

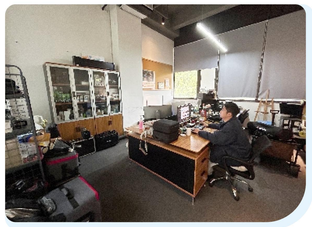

众创空间

申请条件:

- 有完整运营方案以及初创团队
- 已开展实体创业活动
- 具备盈利及自我造血功能

考核要求:

- 按时参加学校组织的创业活动
- 每周工作打卡不少于**10小时**
- 符合管理规定，通过各项年度考核

办公桌 | 共享会议室 | 免费水电 | 无线网络

可申请房间
恕园6号楼
· 6D-101 ·
· 6D-102 ·

杭州师范大学

大学生创业园介绍

扫码关注微信公众号

联系电话：0571-28867973

网址：http:/career.hznu.edu.cn/

园区地址：中国 · 杭州 · 余杭区仓前街道余杭塘路2318号杭州师范大学仓前校区